АССАМБЛЕЯ НАРОДОВ ЕВРАЗИИ
УНИВЕРСИТЕТСКАЯ ЛИГА ОДКБ
АССАМБЛЕЯ НАРОДОВ РОССИИ

ВАЛЬС ПОБЕДЫ

Международная акция

Москва - 2018

Дорогие друзья! Через два года, 9 мая 2020 года мы будем отмечать 75-летний Юбилей со дня Победы советского народа в Великой Отечественной войне. Идеи нацизма, расового превосходства привели к самой масштабной, бесчеловечной и кровопролитной Второй мировой войне. Почти 80 процентов населения Земли было вовлечено в неё. Десятки миллионов людей погибло на фронтах, были разрушены города и села многих стран Европы и Азии.

Отстаивая свободу родной земли, наши деды, родители, братья и сестры, пережили невыносимые страдания, лишения и утраты не только в боях, отстаивая каждый клочок Земли, но и на трудовом фронте: на полях, заводах, фабриках и др., обеспечивая победу.

Однако в последние десятилетия всё чаще стали игнорироваться базовые принципы международного сотрудничества, выстраданные человечеством после глобальных испытаний войны. Подтачивает развитие попытка создания однополярного мира, пересматривается история тех далеких событий в пользу фашиствующих сообществ.

Нашей общей задачей является сделать все возможное, чтобы обеспечить мир и спокойствие на планете, чтобы подвиг борцов с нацизмом не был забыт. Миллионы людей в День Победы в разных странах проходят по дорогам и площадям городов и других поселений с портретами своих близких людей в рамках акции **«Бессмертный полк»**, проводится много других мероприятий, посвященных памяти о незабываемых событиях Второй мировой войны, что не дает новым поколениям забыть о тех страшных событиях, о цене победы во имя будущего без войн и насилия.

Ассамблея народов Евразии приняла решение, готовясь достойно встретить 75-ю годовщину со Дня Победы, о поддержке еще одной инициативы - отмечать День Победы так, как радовались этому событию участники и свидетели тех далеких событий: на площадях городов, сел многих стран ветераны и молодежь, празднуя победу, под музыку военных лет танцуют вальс - **Вальс Победы**. После исполнения вальса участники Акции выстраиваются в слова «СПАСИБО», «МИР» и другие, отдавая дань памяти и уважения бессмертному подвигу спасения народов от черной чумы нацизма, во имя будущего всего человечества.

Бельянинов А.Ю. - Генеральный секретарь Ассамблеи народов Евразии

ОБРАЩЕНИЕ

С *22 июня 1941 года по 9 мая 1945 года* нацистская Германия вела против СССР войну на уничтожение. Руководство Третьего рейха, рассчитывая на стратегию молниеносной войны («блицкриг»), подготовило план агрессии против Советского Союза, получивший кодовое именование «Директива № 21. План „Барбаросса“».

На пути к этой цели непреодолимым препятствием оказался Советский Союз, который принял на себя основной удар и до конца войны вынес основную тяжесть борьбы с агрессором. На Восточном фронте сражалось около 80 % всех подразделений вермахта.

Великая Отечественная война стала главной частью Второй мировой войны, последняя вовлекла в свою орбиту 61 государство, 80 процентов населения земного шара. Военные действия велись на территории 40 государств Европы, Азии и Африки, а также на морских и океанских просторах.

Для всего прогрессивного человечества Великая Отечественная война стала справедливой войной советского народа за свободу и независимость. На борьбу с фашизмом поднялись также миллионы трудящихся зарубежных стран, томившихся в фашистском рабстве.

Однако победа советского народа далась тяжело. Многие заводы были разрушены, большая часть мужского населения погибла, люди голодали и не могли работать. Страна находилась в тяжелейшем состоянии, и ей потребовалось немало лет на то, чтобы восстановиться, в краткий срок превратиться в сверхдержаву, резко повысить политическое влияние на мировой арене, стать одним из самых крупных и влиятельных государств.

Менее чем через два года все человечество будет отмечать 75-летний Юбилей Победы. И сегодня, несмотря на полное поражение фашизма во второй мировой войне, в ряде государств возродились неофашистские организации, в которые, как правило, втянута молодежь, не изжиты экстремизм и терроризм, ставшие угрозой человечеству.

Мы обращаемся ко всем людям планеты, учитывая те уроки борьбы народов за свою свободу и братство, бережно хранить память о героических событиях Второй мировой войны, поддерживать те движения, возникающие в разных точках планеты, которые направлены на сохранение мира на планете. В их числе «Бессмертный полк», «шагающий» как дань памяти защитникам своих отечеств от фашизма по миролюбивым странам мира, Международная акция «Вальс Победы » и многие другие.

Смирнова С.К. – Председатель Совета Ассамблеи народов России

От автора проекта «Международная акция «Вальс Победы»

Мой отец, Василий Федоров, рядовой солдат прошел пехотинцем с пулеметом «Максим» и гармошкой три войны: с Финляндией, Германией и Японией, неоднократно был ранен, имел боевые награды. Хорошо помню его рассказы о тех событиях и о том, как встретили Победу. Это была нескончаемая радость людей, и на всех свободных площадках городов и сел люди танцевали. Любимым танцем того времени был вальс, когда двое, обнявшись, кружатся под музыку. Как сказал Денис Мацуев, великий пианист мира, «…этот красивый танец не потерял актуальности и сегодня…», он действительно сближает людей, что особенно важно сегодня, когда «цифра», интернет, отдаляют людей друг от друга.

Памятуя о прошлом, в 2015 году, в канун грядущего 70-летия Победы, пришла идея организовать акцию «Вальс Победы». Первым, кто поддержал и помог реализовать эту идею, был Владимир Плигин, работавший тогда председателем комитета Госдумы РФ, одобрил идею Бордюжа Н.Н. –эксглава ОДКБ, активно включились в организацию мероприятия Министерство иностранных дел, Россотрудничество и Фонд «Евразийцы – новая волна». Главными организаторами акции в городах и странах стали высшие учебные заведения, объединенные в содружество «Университетская Лига ОДКБ».

Акцию не только поддержали, но и станцевали вальс под музыку военных лет известные люди: Ирина Яровая, Владимир Жириновский, космонавт Сергей Ревин. Денис Мацуев по объективным причинам не смог станцевать вальс, но пообещал «показать по вальсу мастер-класс» и исполнил на фортепьяно для участников акции вальс под музыку П.И. Чайковского. Дмитрий Шпаро, известный исследователь севера, помог организовать исполнение вальса школьниками во время экспедиции, организованной Министерством образования и науки РФ прямо на Северном полюсе.

Акция нашла отклик в душах людей не только преклонного возраста, практически всех умевших танцевать вальс, но и, что весьма отрадно, молодежи. В 2015 году на площадях столиц России, Армении, Беларуси, Казахстана, Кыргызстана, Таджикистана вальс исполнили свыше 50 тысяч человек. В 2018 году больше 250 тыс. человек стали участниками Акции, в том числе Оренбургская область - более 40 тыс. человек, Пермский край – более 32 тыс., в том числе вальс танцевали на площадях в 106 селах региона.

Через два года все человечество будет отмечать 75-летний юбилей Победы над фашизмом. Свидетелей тех страшных событий остается все меньше и меньше. Появляются силы, которые в угоду конъюнктуре пытаются исказить историю событий военных лет. Важно в этих условиях поддерживать память о людях, переживших те далекие события, отстоявших победу ценой своей жизни, непосильным трудом, живших девизом: «Все для фронта, все для победы!» и активно участвовать в тех мероприятиях, которые посвящены самой важной проблеме – проблеме сохранения жизни на Земле. Одним из таких мероприятий является Международная акция «Вальс Победы».

Автор идеи проведения Международной акции «Вальс Победы» Федоров М.В. – президент Университетской Лиги ОДКБ, зам. Генерального секретаря Ассамблеи народов Евразии.

2015-2017

Ревин С.Н.

Белгород

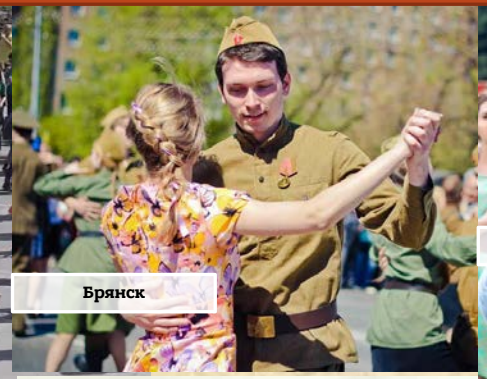
Брянск

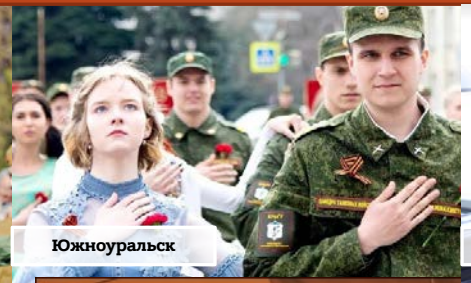
Южноуральск

Ревин С.Н.

Екатеринбург

Жириновский В.В.

Северный Полюс

Камчатка

Южно-Сахалинск

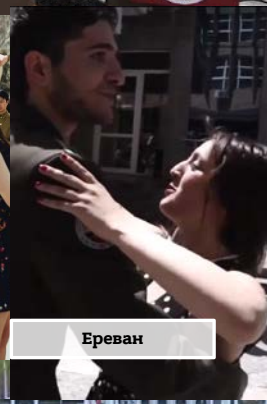
Ереван

Федоров М.В.

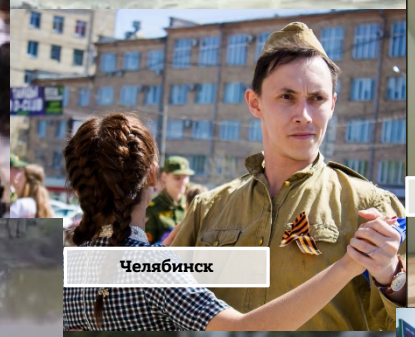
Челябинск

Астана

Минск

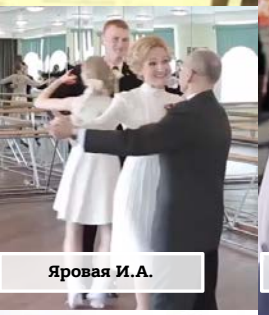
Яровая И.А.

Оркестр МВД

Оренбург

Бишкек

Белгород

Мацуев Д.Л.

Екатеринбург

2015-2017

Бишкек

Саранск

Чита

Нижний Новгород

Волгоград

Оренбург

Волгоград

Салехард

Благовещенск

Новотроицк

Москва

Иваново

Базулука

Душанбе

Ялта

Рязань

2015-2017

Благовещенск

Илек

Курск

Орск

Балашов

Кстово

Пермь

Караганда

Сакмарский район

Ржев

Ялта

2015-2017

Уфа

Южно-Сахалинск

Верхняя Пышма

Чебоксары

Карагай

Иркутск

Актау

Хабаровск

Могилев

Бузулука

2018

Бишкек

Чебоксары

Гродно

Калуга

Павлодар

Сысерть

Екатеринбург

2018

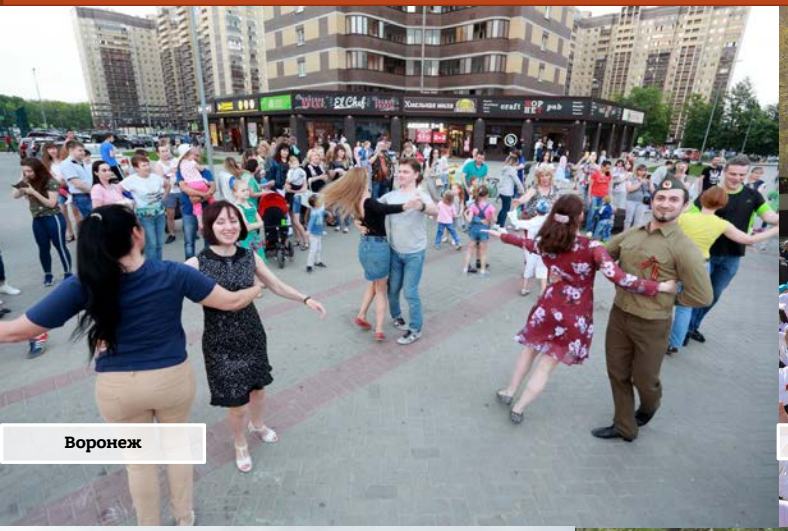
Воронеж

Гай

Карагайский район

Рязань

Верхняя Пышма

Переволоцкий район

Челябинск

Таганрог

Воронеж

Бугуруслан

Екатеринбург

Саратов

Курск

2018

Оренбург

Таганрог

Пермь

Челябинск

Уфа

Нурлат

Тюмень

Брянск

Кишинев

Южно-Сахалинск

Волжский район

Заинск

Утверждено на заседании президиума Ассамблеи народов Евразии

21.11.2017 г., протокол № 3

ПОЛОЖЕНИЕ

о Международной акции «Вальс Победы»

I. Общие положения

Настоящее Положение определяет актуальность, цели, задачи, порядок подготовки и проведения Международной акции «Вальс Победы» (далее - Акция).

7-9 мая 2018 года в различных регионах Евразии сотни пар будут вальсировать под мелодичные звуки знаменитых композиций военных лет. Благодаря онлайн-трансляции, ведущейся с мест проведения акции, мелодия, летящая над всем евразийским континентом, станет на время единым ритмом и настроением в сердцах тысяч пар-участников. Едва стихнут звуки музыки, участники вальса выстроятся в слово «СПАСИБО», «МИР» и т.д., ознаменовав тем самым глубокую искреннюю, благодарность всем тем, кто сражался против фашизма.

По итогам проведения Акции будет сформирована интерактивная карта регионов России и других стран различных континентов с фото- и видеоматериалами с площадок.

II. Миссия Акции

Миссия Акции – воспитание патриотических чувств у молодежи, мотивация к изучению историко-культурного наследия, сохранение культурных и нравственных ценностей и духовного единства народов, восставших против фашизма и нацизма.

III. Цели Акции

1. Поддержка в сознании молодежи памяти о Великой Победе, а также объединение разных поколений и народов в едином стремлении почтить память миллионов людей, совершивших подвиг во имя общего мира.
2. Воспитание патриотизма, уважительного отношения к исторической памяти народа, к ветеранам Великой Отечественной войны и ветеранам труда.
3. Поддержка мотивации к изучению и сохранению историко-культурного наследия.

IV. Задачи Акции

Для достижения цели Акции реализуются следующие задачи:

4.1 Широкое вовлечение молодежи и всего населения городов, муниципальных образований, сёл стран в реализацию проекта.

4.2. Повышение уровня патриотизма молодежи и всего населения.

4.3. Привлечение СМИ к продвижению Акции для совершенствования системы патриотического воспитания.

4.4. Поиск партнеров Акции и организация работы с ними.

V. Участники Акции

В Акции могут принимать участие все, кто чтит подвиг героев, победивших нацизм, вне зависимости от возраста, гражданства, национальности или вероисповедания.

VI. Организаторы Акции

- Ассамблея народов Евразии;
- Министерство просвещения РФ (по согласованию);
- Министерство науки и высшего образования РФ (по согласованию);
- Министерство культуры РФ (по согласованию);
- Россотрудничество (по согласованию);
- Университетская лига ОДКБ;
- Фонд «Евразийцы – новая волна».

Партнеры акции – федеральные, региональные и муниципальные органы власти, образовательные организации дошкольного, общего, среднего профессионального и высшего образования, представители бизнеса, институтов гражданского общества, иные организации с условием отсутствия коммерческого или иного интереса, не соответствующего духу Акции.

VII. Руководство Акцией

Общее руководство Акцией осуществляет Оргкомитет Акции. Организацию и координацию проведения Акции осуществляет Международная дирекция (далее – Дирекция) на базе Ассамблеи народов Евразии.

VIII. Этапы проведения Акции

1. Подготовительный этап

- Определение организаторов Акции на местах (срок – до 15 апреля) (организаторы на местах направляют сканированные копии писем в свободной форме на почту, указанную ниже).
- Размещение информации об организаторах на официальном сайте Акции http://eurasia-assembly.org/ (организаторы площадки определяют координатора, высылают его контакты на почту:125009 г. Москва, пер. М. Гнездниковский 12, стр.4;
- Разработка программы мероприятия в организациях;
- Организация и проведение школ для участников Акции по обучению исполнения вальса;
- Согласование времени проведения Акции с региональными и местными органами власти (возможна интеграция Акции в официальную общегородскую программу празднования Победы в Великой Отечественной войне (во Второй мировой войне);
- Информирование потенциальных участников Акции и флэшмоба может осуществляться через СМИ, социальные сети, а также посредством личных контактов. Контроль регистрации участников на официальном сайте Акции (при наличии собственного сайта обязательно размещение флэш-баннера Акции) (срок – до 5 мая);

Организаторам рекомендуется:

- подготовить онлайн-трансляцию; (аренда необходимого оборудования, координация работы технических специалистов);
- Поиск и аренда оборудования, необходимого для организации площадок Акции (музыкальное оборудование, видеооборудование, микрофоны);
- использовать единое название Акции и ее символики, логотипов организаторов в рекламной и полиграфический продукции;
- опубликовать и распространить информацию об итогах Акции в СМИ (срок – до 15 мая);

2. Основной этап – проведение мероприятий Акции (срок – до 9 мая включительно)

- Проект рамочной программы Акции для площадок (в случае, если Акция встроена в общегородское мероприятие, обязательными являются исполнение Вальса и флэшмоба, остальная часть программы может быть по отдельному сценарию)

Мероприятие	Хронометраж
Торжественное открытие Акции	5 минут
Приветственное слово почетных гостей (ветераны ВОВ, представители власти, науки и образования, бизнеса, видные деятели культуры и искусства и т.д.)	15 минут
Тематические концертные номера (певческие и танцевальные коллективы, чтецы)	30 минут
Исполнение Вальса Победы специально подготовленными танцевальными парами, а также всеми желающими	15 минут
Флэшмоб (участники флэшмоба выстраиваются в слово «СПАСИБО!», «DANKE»)	5 минут

- Организация онлайн-трансляции с площадки на официальный сайт valspobedy.com.
- Организация фото- и видеосъемки на площадке.

3. Заключительный этап

- Подведение итогов проведения Акции на местах.
- Размещение пост-релизов по мероприятию в СМИ, социальных сетях.
- Отправка краткого отчета по итогам проведения Акции на местах на почту (адрес почты).
- Формирование Дирекцией Акции интерактивной карты регионов-участников флэшмоба из России и других стран с фото- и видеоматериалами с площадок, подготовка видеоролика.
- Подведение итогов и награждение организаторов самых массовых площадок благодарственными письмами и памятными призами (срок – 30 мая).

IX. Награждение

По итогам проведения Акции Дирекция проводит оценку территорий по 10-ти бальной шкале по следующим критериям: массовость, оригинальность проведения, оформление. Организаторы и участники награждаются благодарственными письмами Ассамблеи народов Евразии.

Контактная информация

Совет по деловым
коммуникациям Ассамблеи
народов Евразии

+7 (926) 356-62-58

elenagodovykh@gmail.com

X. Финансовое обеспечение Акции

Финансирование Акции осуществляется за счет собственных средств организаторов региональных площадок.